



# Welkom





**DE SINGEL**  
PRAKTIJKONDERWIJS

# Uitstroom juli 2024

Werk	9	24% naar lokale/regionale arbeidsmarkt
Werk+school	3	8 % naar BBL op ROC
School	20	54 % naar Pro, VSO, BOL op ROC
Overig	4	11% naar gemeente of verhuisd
Onbekend	1	3%
Totaal	37	100 %
Diploma Pro	31	84%
Verklaring	6	16%
ENTREE diploma	24	96%
Naar vmbo basis	6	21% (Pro basis 1&2)



# Waar staan wij voor?

[https://www.youtube.com/watch?v=tA2PGVZLHWc&feature=emb\\_logo](https://www.youtube.com/watch?v=tA2PGVZLHWc&feature=emb_logo)





**DE SINGEL**  
PRAKTIJKONDERWIJS

# Wat is onze missie?

- *competentiegerichte ontwikkeling van jongeren.*
- *afspiegeling van de samenleving.*
- *betekenisvolle, realistische leeromgevingen binnen en buiten de school.*
- *bewust worden van jezelf om uit te groeien tot een (zelf)redzame, evenwichtige en gelukkige burger.*
- *activerende en coachend onderwijs*



# Ons doel?

*Alle leerlingen verlaten onze school met het **het diploma Praktijkonderwijs** dat recht doet aan de talenten van de leerling op dat moment.*

*Vanwege de verscheidenheid van onze leerlingen kennen we 4 uitstroomrichtingen:*

- 1. Naar zelfstandig werken*
- 2. Naar zelfstandig werken en/of vervolgonderwijs niveau 2 (niveau 1 bieden wij zelf aan; PRO ENTREE)*
- 3. Naar werken met ondersteunende maatregel of begeleid werken*
- 4. Naar arbeidsmatige dagbesteding*

*Alle uitstroomrichtingen in combinatie met (zelfstandig) wonen en vrijetijd kunnen besteden.*



## Hoe doen wij dat?

*Naast de verplichte vakken rekenen, taal, burgerschap, gym en digitale vaardigheden kennen wij 4 fases:*

- 1. De oriëntatie fase (leerjaar 1).*
- 2. De keuze- en verdiepingsfase (leerjaar 2, 3 en 4).*
- 3. De uitstroomfase (leerjaar 5).*
- 4. De naschoolse fase.*



# Onze lessentabel



vakgebied	Pro 1	Pro B 1	Pro B2	Pro 2	Pro 3	Pro 4	Pro 5	Pro Entree
Theorie	14	15	18	10	10	4	6	8
Praktijk	12	12	13	16 keuzes	16 keuzes	3 Keuzes	4 Keuze*	4 Keuze*
Gym	4	4	2	2	2	2	0	0
Sport&Fun	3	3	0	3	0	0	0	0
Stage klokuren					16	24	24 of 32*	24 of 32*
vakken	<p><b>Theorie:</b> rekenen, taal, burgerschap, mentoruur, coaching, digitale vaardigheden  <b>Praktijk:</b> metaal, bouw, hout, voertuigen, instalelektro, horeca, (uiterlijke) verzorging, facilitaire dienstverlening, detail, groen, bloemschikken, deco (beeldend), textiel, buitenschools leren, EHBO            * keuze: 1 dag stage of branchegerichte cursus</p>							

# Competentie ontwikkeling; zichtbaar in het portfolio van de leerling. Per vak + periode.

Competentie	Niet zichtbaar	In ontwikkeling	zichtbaar	Expert
Zelfstandigheid			X	
Veilig en hygiënisch		X		
Kwaliteit en oplossingsgericht				X
Samenwerken, overleggen en luisteren			X	
Vriendelijk en collegiaal		X		





**DE SINGEL**  
PRAKTIJKONDERWIJS

# Persoonsvorming en socialisatie

*Veiligheid, sfeer en positief weerbaar  
Duidelijkheid en structuur*

*Respect, verantwoordelijkheid en vertrouwen als basis*

*Samenwerken en communicatie met ouders vinden wij belangrijk*

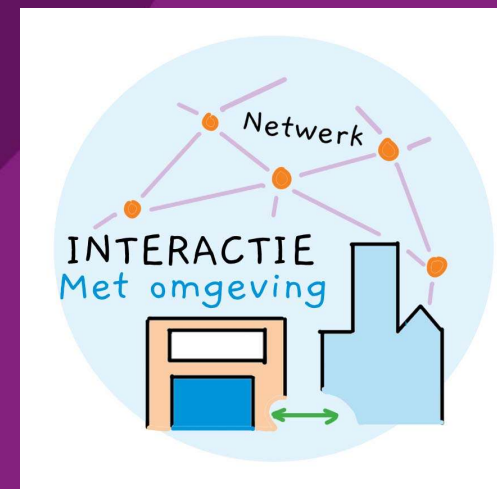
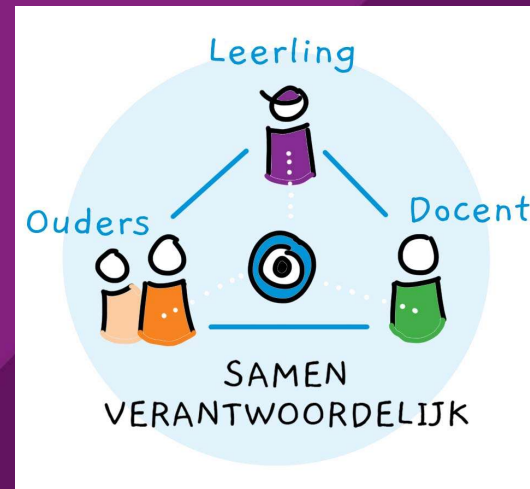



**DE SINGEL**  
PRAKTIJKONDERWIJS

# Hoe werken wij aan groei?

*Het ontwikkelingsperspectief (OPP)*

*Portfolio*

*Loopbaan Oriëntatie en Begeleiding (LOB)*

*Coachingsgesprekken*

*Weerbaarheidstrainingen*

*Maar vooral door maatwerk te leveren waar het kan.*

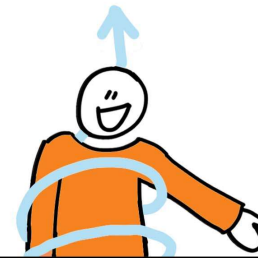

**GROEI ZICHTBAAR MAKEN**

Iedere leerling groeit op zijn eigen manier



**DE SINGEL**  
PRAKTIJKONDERWIJS





**DE LEERLING VAN HET HOOGHUIS**  
Leerlingen een voorsprong geven voor de wereld van morgen

# Hoe kom je op de Singel?

- *Advies PRO of PRO Basis*
- *(Digitaal) aanmeldformulier*
- *De toelatingscommissie*
- *Aanvullende informatie*
- *Toelaatbaarheidsverklaring (TLV)*
- *Niet toelaatbaar; ander passend onderwijs*



**DE SINGEL**  
PRAKTIJKONDERWIJS

## Welke criteria zijn er?

- *De leerling is op 1-10-2025 bij voorkeur 12 jaar.*

*PrO:*

- *IQ tussen 55 en 80.*
- *Getoetst met WISC (voorkeur) of ander onderzoek.*
- *Leerachterstand 3 jaar op eindniveau BO op minimaal 2 domeinen waarvan 1 rekenen of begrijpend lezen moet zijn.*



**DE SINGEL**  
PRAKTIJKONDERWIJS

## Welke criteria zijn er?

*PrO Basis:*

- *IQ Vanaf 75.*
- *Getoetst met WISC of NIO.*
- *Leerachterstand tussen de 1,5 en 3 jaar op minimaal 2 domeinen waarvan 1 rekenen of begrijpend lezen moet zijn.*



**DE SINGEL**  
PRAKTIJKONDERWIJS

# Welke succescriteria moeten zichtbaar zijn?

- *Studievaardigheden*
- *Werkhouding*
- *Organisatievermogen*
- *Ruimtelijk inzicht*
- *Sociaal emotioneel functioneren*
- *Zelfstandigheid*
- *Verwachte groeipotentie*



**DE SINGEL**  
PRAKTIJKONDERWIJS

# Belangrijke momenten

*Rondleidingen op 14+23+28 januari, 6+13 februari 2025*

*Proefdag op 10 maart 2025*

*Informatieavond op 10 maart 2025*

*Uiterste aanmelddatum op 26+27 maart 2025*

*Werkkleding en kennismaking; bestellen laptops op 4 juni 2025*







# Wanneer ben je toegelaten?

- *Als de leerling voldoet aan de criteria en/of als er redenen zijn om daar van af te wijken*
- *6 weken na aanmelding (zo mogelijk eerder) krijg je bericht. Dit kan eventueel met 4 weken worden verlengd*
- *Daarna krijg je een informatiepakket toegestuurd (vóór de zomervakantie) ook over BYOD*



**DE SINGEL**  
PRAKTIJKONDERWIJS

# Leermiddelen

*Werkkleding: verplicht bij techniek, sport; via school te bestellen*

*Boeken: school zorgt voor de benodigde boeken*

*Laptop: via school te bestellen of zelf mits de juiste specificaties*

*Ondersteuning: via Stichting Leergeld*



**DE SINGEL**  
PRAKTIJKONDERWIJS

*U kunt zich aanmelden voor een rondleiding en de PROefdag via 0412 224110 of door het formuliertje in gevuld op tafel te laten liggen.*



